

EL SOFTWARE DE CANON QUE TE CAMBIA LA VIDA Y TUS IMPRESIONES



Cuando se necesita imprimir una gran cantidad de páginas para un proyecto, tradicionalmente se utiliza una máquina de alto desempeño para manejar el alto volumen de papel del trabajo requerido.

¿Qué pasaría si pudieras utilizar varias impresoras compactas simultáneamente para ese gran trabajo de impresión, asegurando el ahorro de tiempo, manteniendo los costos bajos y alta productividad?

Print job splitter application... **ES LA SOLUCIÓN**

La **nueva solución de software que divide un trabajo de impresión** entre varias impresoras láser y de inyección de tinta compatibles de Canon.

Este software de impresión puede brindar beneficios a los propietarios de pequeñas y medianas empresas que con frecuencia necesitan una **producción rápida de trabajos de impresión** más grandes.

Utilizando dispositivos de escritorio de Canon, incluidos los que una empresa o negocio ya puede tener, ayudará a aumentar la productividad y al mismo tiempo brindar una impresión accesible.

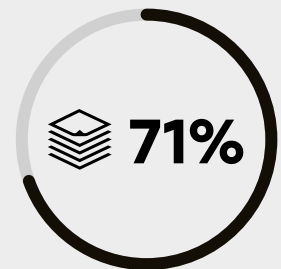

El mercado de **inyección de tinta** esta creciendo por lo que se espera que **en los próximos 3 años** llegue hasta un **71%**.

¿CUALES SON SUS BENEFICIOS?



Puede ayudar a las empresas a administrar sus **costos**.



Utiliza impresoras de escritorio Canon con un bajo costo en **impresión y mantenimiento**.



Los dispositivos Canon compatibles pueden ser **instalados por un usuario**.



Permite un trabajo de impresión mucho **más rápido** de lo que obtendría imprimiendo en una impresora a la vez.



Ayuda a una empresa a **no descapitalizarse** por la adquisición de una copiadora multifunción de alto desempeño.



La tinta y el tóner se pueden reemplazar fácilmente con **consumibles fácilmente disponibles**.



Totalmente **gratis**.



Mantenimiento mínimo.



Menor **tiempo de espera** al imprimir.

BENEFICIOS ECONÓMICOS



MERCADOS POTENCIALES

- ✓ Bufetes de abogados
- ✓ Pequeños proveedores de oficinas
- ✓ Tiendas de servicios de impresión
- ✓ Empresas de diseño gráfico
- ✓ Distribuidores de TI
- ✓ Clientes de educación
- ✓ Gobierno
- ✓ Empresas de servicio

¿A QUIÉN VA DIRIGIDO?

NECESIDADES ESPECÍFICAS

- ⊕ Propietarios de **pequeñas empresas**.
- ⊕ Volumen de impresión aprox. **2,000 páginas por mes**. *Volumen estimado y recomendado, la cantidad puede variar de acuerdo a la capacidad de la red y tipo de documento.
- ⊕ Trabajos de **impresión masiva o muchas páginas a la vez**.
- ⊕ Negocios que no pueden pagar fotocopiadoras o multifuncionales pero necesitan máquinas de **impresión de alta velocidad**.



¿CON QUE IMPRESORAS ES COMPATIBLE?

IMPRESORAS DE INYECCIÓN DE TINTA Y LÁSER CANON

MAXIFY



GX7000 Series
GX6000 Series
GX5000 Series

PIXMA



G7000 Series
G6000 Series
G5000 Series

imageCLASS



LBP236dw

¿QUE LO HACE INTERESANTE?

DIVIDE EL TRABAJO EN LAS IMPRESORAS AGRUPADAS COMPATIBLES

- 1** Ayudará a impulsar e incrementar las ventas de **Maxify** y la serie **Pixma G**.
- 2** Se pueden imprimir 100 páginas en 1 minuto **modo normal** y 180 páginas en **modo borrador** en 1 min.
- 3** Contar con **impresión de alta velocidad** equivalente a una impresora de producción de 100 ppm conectando varias impresoras de inyección de tinta/láser.

*PPM: páginas por minuto

MAXIFY

Impresora 1
25 ppm

+

Impresora 2
25 ppm

+

Impresora 3
25 ppm

+

Impresora 4
25 ppm

TOTAL 100 PPM

Archivo de **100 páginas**



Print job splitter application





¿QUE REQUERIMIENTOS NECESITO?

Sistema operativo Windows 11 o Windows 10 (19044.1826 - lanzada en julio de 2022) o posterior.

Las impresoras compatibles: GX7010, GX6010, GX5010, G7010, G6010, G5010, LBP236dw o Pixma G Series.

Tener hasta cinco impresoras compatibles (número máximo, mínimo dos).

Descargarlo GRATIS de la página web de Canon Mexicana.

[↓ Descargar Print job splitter application >](#)

INSTALACIÓN FÁCIL Y RÁPIDA PUEDE SER REALIZADA POR EL USUARIO

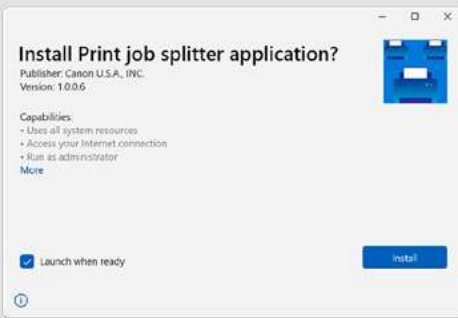

PASO 1

Haga doble clic en el paquete de instalación que descargó del sitio de descarga.

Después dé clic en **“Instalar”** para aceptar los valores predeterminados para todas las pantallas de configuración.

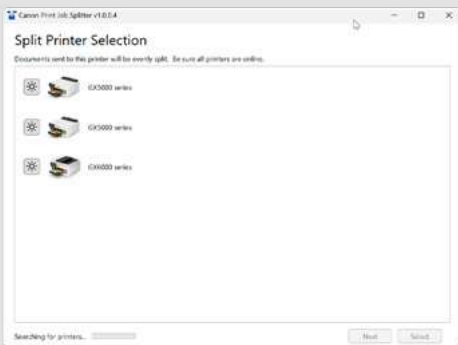

PASO 2

Print job splitter application se abre y comienza a buscar impresoras automáticamente después de la instalación.

Espera hasta que la aplicación termine su búsqueda.

Se puede hacer clic en **“Identificar impresora”** a la izquierda de cada ícono de impresora para que el LED parpadee en el panel de operación de esa impresora. Esto puede ayudar a hacer coincidir las impresoras de la lista con las impresoras físicas correspondientes.

La impresora que **“divide”** es la impresora principal, así como la que recibe trabajos de impresión y los divide equitativamente entre todas las impresoras del grupo.

Para configurar una impresora como la principal, haga clic en el nombre de la impresora deseada y luego presione el botón **“Seleccionar”**.

Espera hasta que la aplicación termine de instalar la impresora.

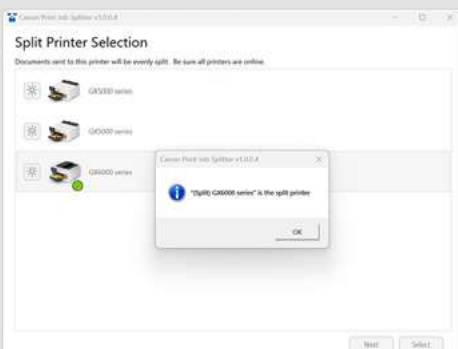

PASO 3

Cuando finalice la instalación de la impresora principal o que **“divide”**, se marcará con una **paloma de verificación verde** y aparecerá un mensaje que muestra el nombre en Windows de la impresora principal, así como la leyenda **“Split”**.

Seleccione este nombre de impresora cuando imprima y desee dividir un trabajo de impresión. Tenga en cuenta que el nombre siempre comienza con **(Split)**. Después presionar **OK**.

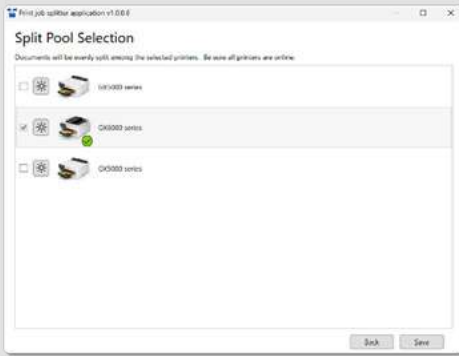

PASO 4

Haga clic en **"Siguiete"** para seleccionar el grupo en el que se dividirá el trabajo.

La impresora principal ya está marcada y siempre debe estar en el grupo de impresión.

Coloque una marca de verificación en la casilla de cada impresora que desee que pertenezca al grupo de impresoras y luego presione "Guardar". El grupo puede contener hasta 5 impresoras.

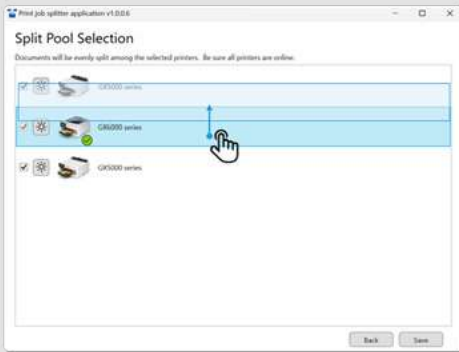

PASO 5

El orden de las impresoras se puede cambiar arrastrando y soltando los iconos de las impresoras.

La impresora en la parte superior imprimirá el principio de los documentos y así consecutivamente las impresoras en la parte inferior imprimirán el final de los documentos.

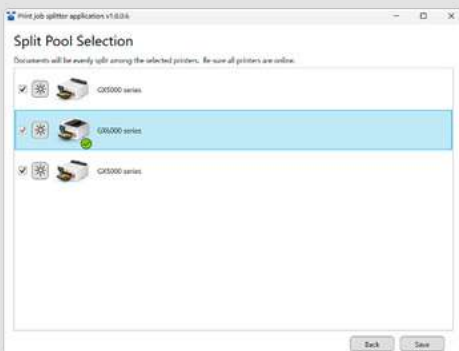

PASO 6

Haga clic en **"Guardar"** para completar la configuración. Print job splitter application se cerrara automáticamente.

La instalación ha finalizado.

Print job splitter application **ESTA LISTO PARA USARSE**

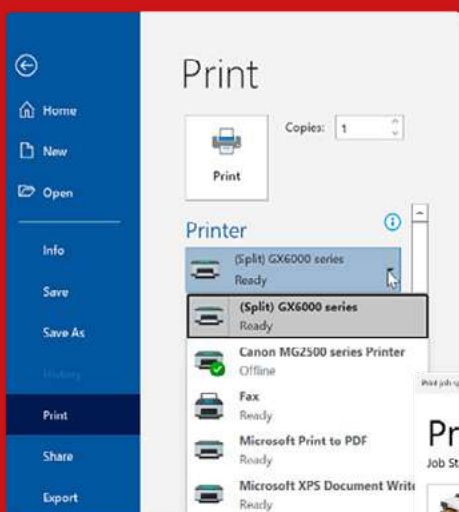

Para dividir la impresión, abra el archivo y luego presione **"Imprimir"** el trabajo se dividirá en todas las impresoras del grupo que seleccionó en la instalación (Paso 3).

El nombre comienza con la palabra **"(Split)"**.

Luego presione **"Imprimir"** para dividir el trabajo de impresión en todas las impresoras del grupo.



i El estado del trabajo en general se muestra durante la impresión además del estado de cada impresora.

AJUSTES Y CONFIGURACIONES

La impresora principal y el grupo en el que se dividen los trabajos se pueden cambiar en cualquier momento abriendo Print job splitter application.

La aplicación se puede encontrar seleccionándola en el **menú inicio** o **buscándolo en el cuadro de búsqueda**.

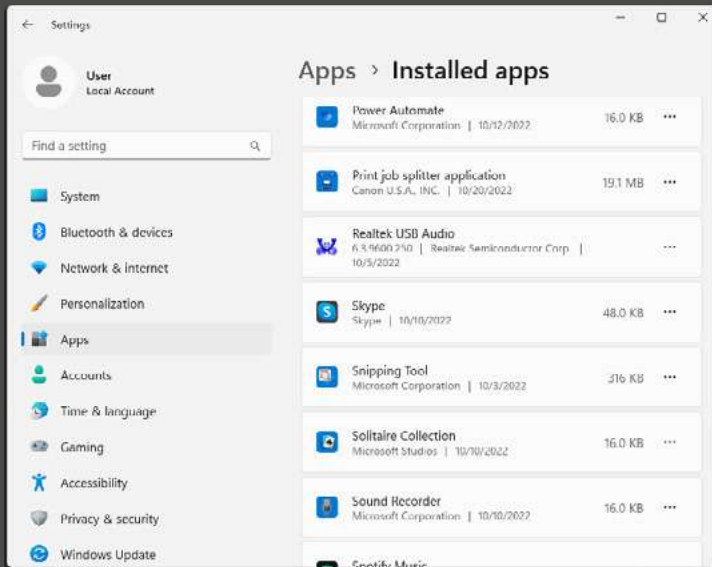

Windows 11

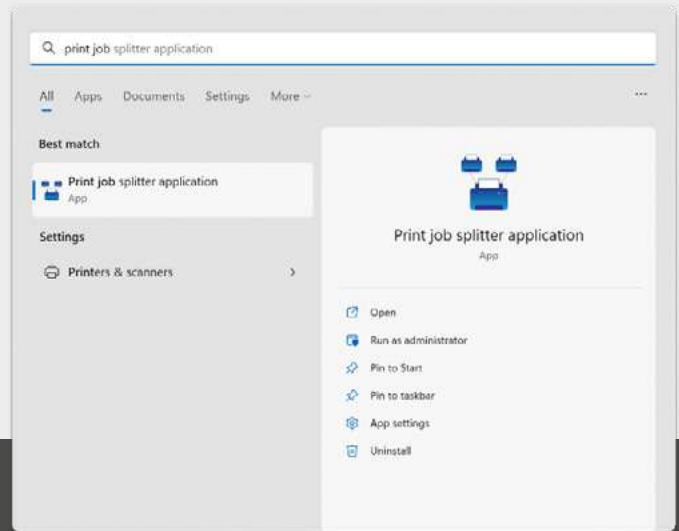

DESINSTALAR LA APLICACIÓN

La aplicación se puede desinstalar desde:

Windows 10

Panel de control > Programas > Desinstalar un programa

Windows 11

Aplicación y características

IMPORTANTE

- * Debido a las limitaciones del sistema operativo, es posible que no funcione inmediatamente después de la instalación. Intente unos minutos más tarde.
- * No se admite el uso simultáneo por varios usuarios.

Canon

Print job splitter application

Para más información ingresa nuestro sitio oficial [canon.com.mx](https://www.canon.com.mx) >
Síguenos en nuestras redes sociales y descubre más de nuestros productos

[f CanonMexicanaBICG >](#)

[in CanonMexicana >](#)

[v CanonMexicana >](#)